

Eesti põhjamaise identiteedi ajaloo

Mart Kuldkepp

Dept. of Scandinavian Studies/European Social and Political Studies

University College London

Rootsi kuninga tamm



<http://loodus.keskkonnainfo.ee/eelis/>

sigtuna

where Sweden begins.



ajajärku, millal anglosaksid ja eestlased võit-
lesid taanlaste vastu. „Kui 1066. a. Has-
tingsi lahingus võideti inglased, jätkasid
eestlased alles oma võidukäike,“ sõnas L.
Sepp, „laastades isegi rootslaste muistse pea-
linna Sigtuna. Kahju, et see meeldiv tra-
ditsioon, millele paneme täna aluse, ei leid-
nud sama algatust umbes 1000 aasta eest.
Tol ajal oleksime võinud pühitseda meie
riiklisi aastapäevi, kui väärilised,
võrdsed partnerid, kuna nüüd, peale
mitmesajaaastase karmi saatuse, oleme kau-
gele maha jäänud.“ Häbenetakse olla eest-
lane samal ajal kui kogu maailm tunnustab
Eesti riiki, ta rahvast ja kanglastegusid.
Ei usu, et Rootsi kroonprints ja teiste riikide
tähtsamad riigitegelased külastasid nende
pealinnades 24. veebruaril korraldatud ak-
tusi eestlaste ilusate silmade pärast.



Juhan Luiga



Villem Reiman

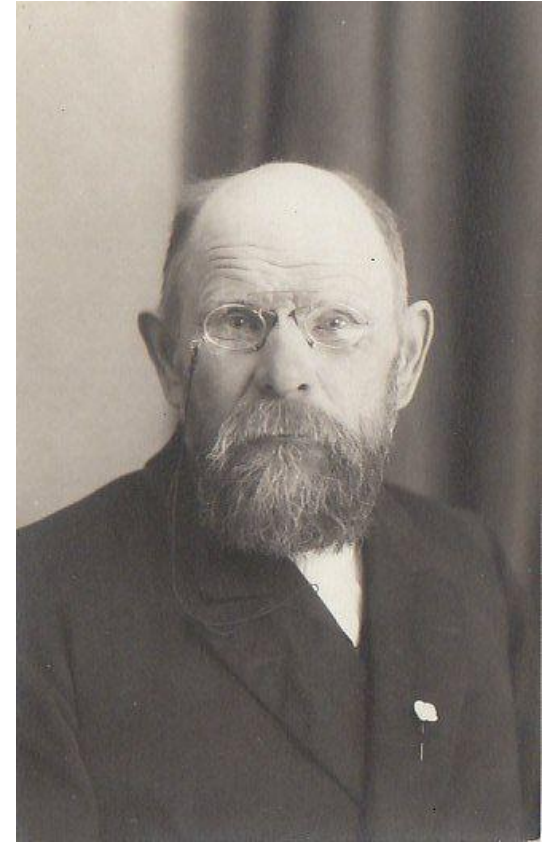

Hindrik Prants

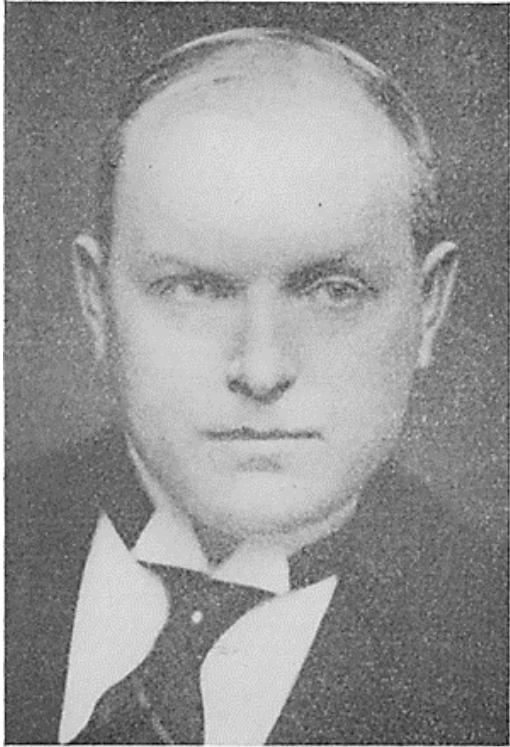

Aleksander Kesküla



Jaan Tõnisson



Karl Robert Pusta



Ants Piip

Eesti välissaadikute
Piibu ja Pusta
memorandum
Balti Liidu kohta
09.11.1918

Who would enter the Baltic League?

It is well to remark that the peoples round the Baltic form
3 groups: 1. Scandinavia, 2. Eastern Baltic peoples - Finland, Esthonia,
Latvia, 3. Southern Baltic - Lithuania, Poland, Germany.

It is ~~xxx~~ understand, that the first two groups will ~~xxxx~~
join the League. It is possible, under certain circumstances that

Rootsi välisminister
Johannes Hellneri
Instruktsioonid
Rootsi välissaatkondadele
03.02.1919

Därest därför vederbörande skulle med Eder upptaga
samtal rörande Sveriges ställning till tanken på ett
baltiskt statsförbund, behagade Ni, utan att inlåta Eder
på frågan om de nya baltiska statsbildningarnas framtida
öde, framhålla, att Kungl. Maj:ts regering under inga
förhållanden är villig att påtaga sig de förpliktelser,
som ett inträde i en dylik statssammanslutning skulle
medföra.



Sten De Geer

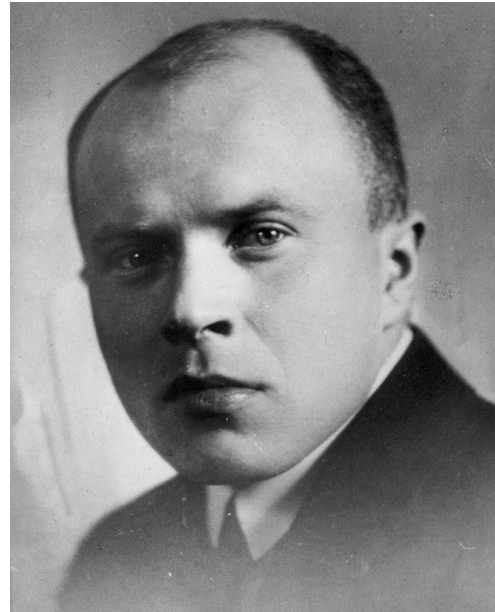

Edgar Kant

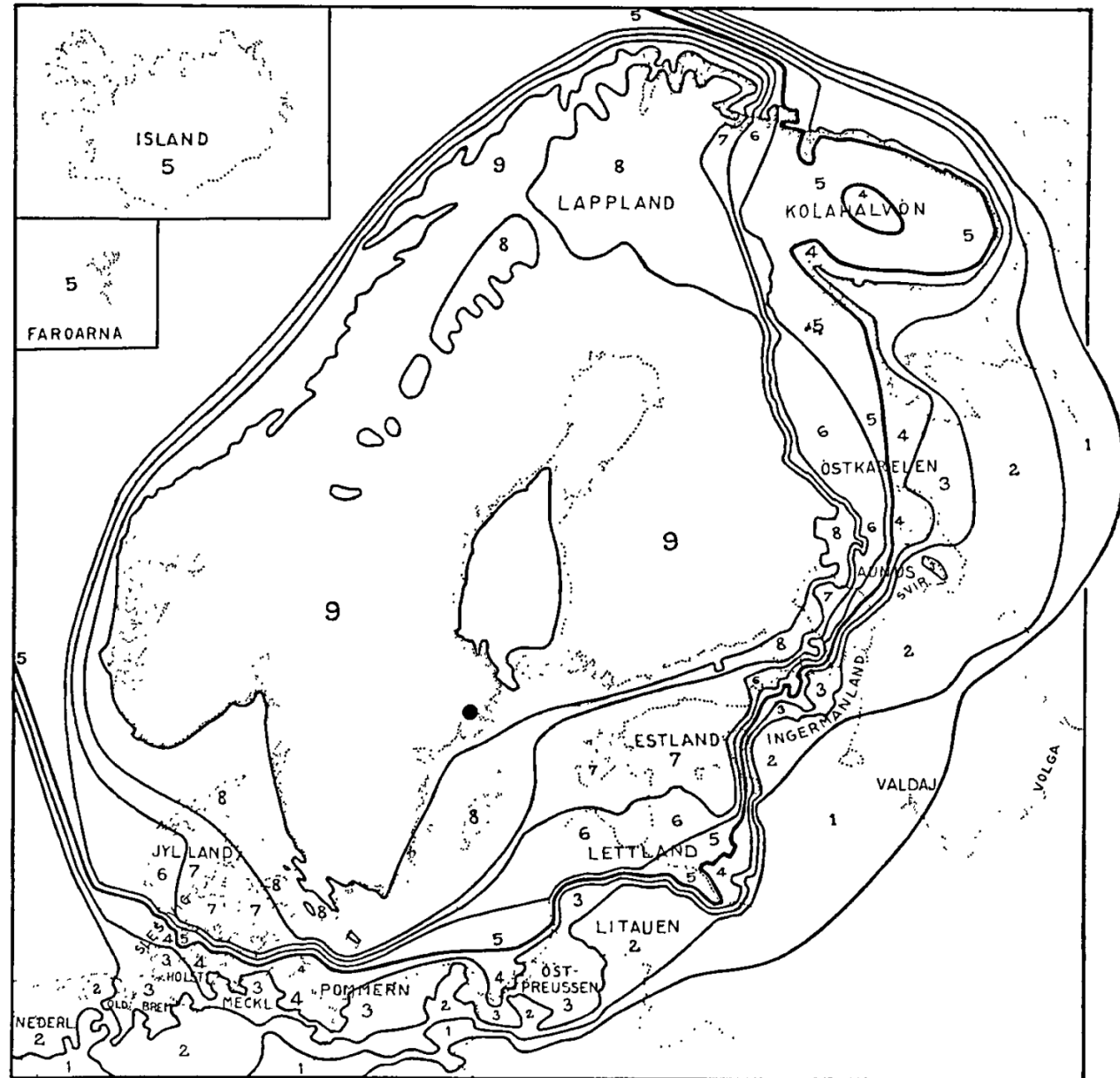

Karte 6. Eine kartographische Synthese der geographischen Region Baltoskandia ist hier versucht worden. Die Ziffern geben die Anzahl der auf jeder Fläche zusammen auftretenden Faktoren an. Masstab 1:16 000 000.



